

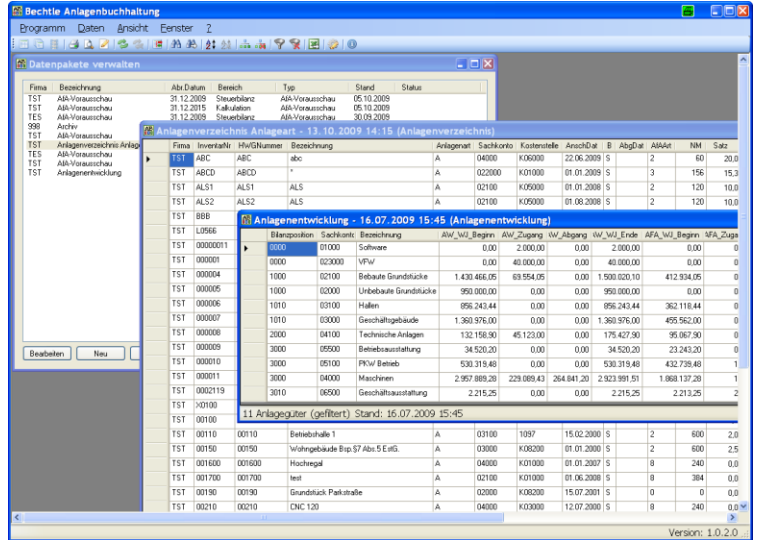

Desktop

Reporting leicht gemacht

Mit dem Desktop Modul werden alle wichtigen Reports der Anlagenbuchhaltung schnell und einfach auf den PC übertragen. Sämtliche Berichte lassen sich durch diverse Funktionen individuell gestalten und als Datenpaket speichern. Die Berichte können zu einem späteren Zeitpunkt abgerufen und bei Bedarf mit dem aktuellen Datenbestand der ABH aktualisiert werden. Diverse Such- und Filterfunktionen unterstützen den Anwender bei der Arbeit. Über den Export können die Daten zur Weiterverarbeitung nach Microsoft Excel übertragen werden.



Benutzerdefinierte Reports

- ✓ Ein- und Ausblenden von Spalten
- ✓ Variable Spaltenposition
- ✓ Filter- und Sortierfunktion
- ✓ Gruppenfunktion (Summen)

Reports

- ✓ Anlagenentwicklung
- ✓ Anlagenspiegel
- ✓ Anlagenverzeichnis
- ✓ AfA-Vorausschau
- ✓ Versicherungswerte
- ✓ Archiv
- ✓ Etiketten
- ✓ Excel-Export

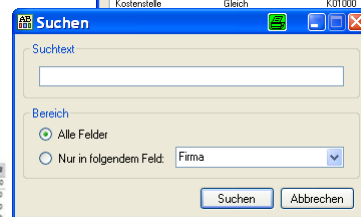
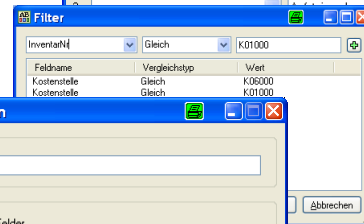
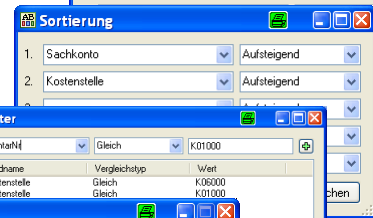

AfA-Vorausschau

Firma	InventarNr	Bezeichnung	B	Wahrung	Sachkonto	Kostenstelle	Anschaffungskosten	Abminderungsbetrag	AfA-Wert1	Restbuchwert1	Abminderungsbetrag	AfA-Wert2	Restbuchwert2
999	ABC-2	-	S	EUR	0400		5.000,00	0,00	5.000,00	14.10.2008	0,00	5.000,00	
999	1028	Anlage im Bau	S	EUR	0500		97.000,00	0,00	97.000,00	13.12.2007	29.100,00	67.900,00	14.10.2008
999	0049	Auf 100 G. Nachrüstung Kfz	S	EUR	0100	K0300	1.278,20	0,00	0,00	14.10.2008	0,00	0,00	14.10.2008
999	0010	Betriebsmittel	S	EUR	0300	K0400	480.162,88	0,00	0,00	13.12.2007	8.762,00	307.884,00	14.10.2008
999	ABC	Bezeichnung	S	EUR	0400		100.000,00	0,00	100.000,00	13.12.2007	6.876,00	93.124,00	14.10.2008

Anlagenspiegel

Firma	InventarNr	Bezeichnung	B	Wahrung	Sachkonto	Kostenstelle	Anschaffungskosten	Abminderungsbetrag	AfA-Wert1	Restbuchwert1	Abminderungsbetrag	AfA-Wert2	Restbuchwert2
999	0010-1	Filter	S	EUR	0200		1.000,00	0,00	0,00	20.00.00	20.00.00	0,00	1.000,00
999	0010-1	Filter	S	EUR	0200		1.000,00	0,00	0,00	20.00.00	20.00.00	0,00	1.000,00
999	0010-1	Filter	S	EUR	0200		1.000,00	0,00	0,00	20.00.00	20.00.00	0,00	1.000,00
999	0010-1	Filter	S	EUR	0200		1.000,00	0,00	0,00	20.00.00	20.00.00	0,00	1.000,00
999	0010-1	Filter	S	EUR	0200		1.000,00	0,00	0,00	20.00.00	20.00.00	0,00	1.000,00

