

AB-Archiv

(C) Copyright by FiManS GmbH - Finanz Management Systeme - Niederlassung Niederrhein

FiManS GmbH
Finanz Management Systeme
Niederlassung Niederrhein
Bismarckstr. 120
D-47057 Duisburg
E-Mail: cschwarte@fimans.de
Telefon +49 2405-89242-450
Telefax +49 2405-89242-499

Inhaltsverzeichnis

1.	Grundgedanke.....	3
2.	Ziel	4
3.	Periodische Abrechnungen	5
4.	Übersicht Archiv	6
5.	Archivauswertungen	8
6.	Datenüberlassung AB-Archiv	9
7.	Jahresabschluss	10
8.	Drucken Dateibeschreibung	11

1. Grundgedanke

Aufgrund der gesetzlichen Neuregelungen im Steuersenkungsgesetz vom 23. Oktober 2000 (Bundesgesetzblatt Teil I S. 1433, Artikel 7 und 8), ist der Finanzverwaltung ab dem 1. Januar 2002 das Recht einzuräumen, mit Hilfe eines Datenverarbeitungssystems alle steuerlich relevanten Daten zu prüfen.

Steuerlich relevant sind die Daten, die für die Besteuerung des Steuerpflichtigen von Bedeutung sind. Die 10-jährige Aufbewahrungsfrist dieser Daten gilt unter anderem auch für Inventare, also auch für die Anlagenbuchhaltung!

Der Prüfer darf nach pflichtgemäßem Ermessen zwischen verschiedenen Datenzugriffsmethoden wählen. Hierzu zählen der „unmittelbare Datenzugriff“, der „mittelbare Datenzugriff“ und die „Datenüberlassung“.

Unmittelbarer Datenzugriff:

Nur-Lesezugriff auf DV-Systeme durch den Prüfer incl. Nutzung vorhandener Auswertungsprogramme des betrieblichen DV-Systems.

Mittelbarer Datenzugriff:

Die Daten müssen entsprechend den Vorgaben des Prüfers mit vorhandenen Mitteln ausgewertet werden, um einen anschließenden Nur-Lesezugriff durchzuführen.

Datenüberlassung:

Die Daten müssen der Finanzbehörde in maschinell auswertbarer Form zur Verfügung gestellt werden. (Neben den Daten auch die für die Auswertbarkeit notwendige Informationen über Dateistruktur, Datenfelder sowie interne und externe Verknüpfungen). Zur Auswertung dieser Daten wird bundeseinheitlich die frei auf dem Markt verfügbare Prüfungssoftware „IDEA“ eingesetzt.

2. Ziel

Ziel von AB-Archiv ist, eine gesetzeskonforme Lösung anzubieten, die schnell und einfach handhabbar und einzuführen ist. Neben gesetzlichen Anforderungen bietet AB-Archiv nun auch die Möglichkeit, Werte und Daten monatlich abzugrenzen und den entsprechenden Abteilungen oder Instanzen zur Verfügung zu stellen.

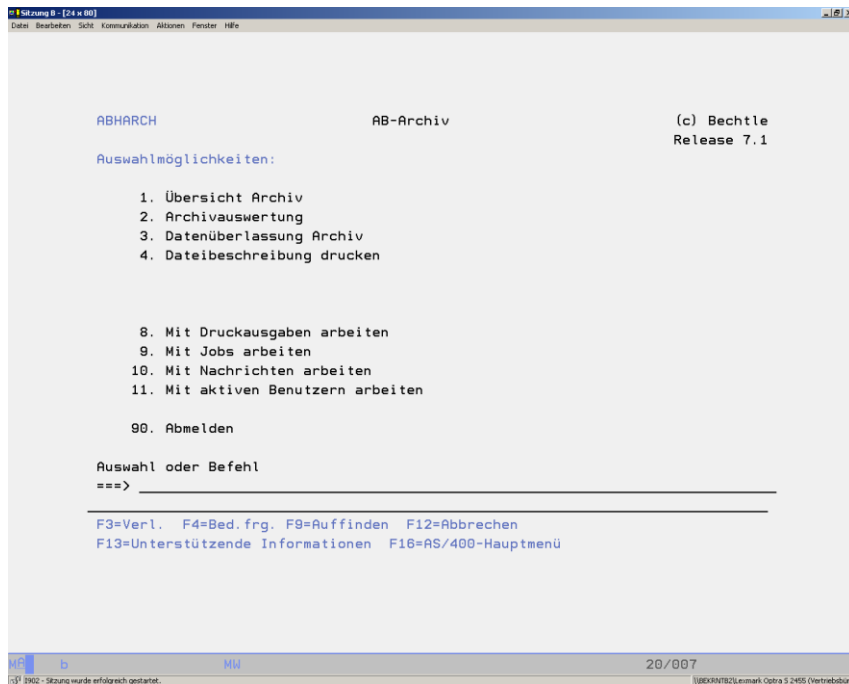

3. Periodische Abrechnungen

Über den Parameter **Archiv** können die Daten pro Monat oder am Ende eines Wirtschaftsjahres pro Jahr archiviert werden. Die Daten werden pro Firma, Bereich, Periode, Kalenderjahr und Wirtschaftszeitraum abgelegt.

```
Sitzung II - [24 x 80]
Datei Bearbeiten Sicht Kommunikation Aktionen Fenster Hilfe

Wertberichtigung buchen                QPADEV0004 25.08.04
SDVABH                                  11:09:51

Firma.....: 998      Testfirma

-----

Bereich.....: S      Steuerbilanz      (* = Alle)

Abrechnungsdatum...: 
Buchungsart.....: 1      planm. Abschreibung lfd. Jahr

Echtlauf.....: N      Nein
Schnittstelle.....: N      Nein
Archiv.....: N      Nein
Stapel.....: N      Nein

-----

F3=Verlassen      F4=Liste      F5=Aktualisieren      F12=Vorh.Anzeige
(c) Copyright Bechtle 2004

MR b MW 09/025
[3] 3902 - Sitzung wurde erfolgreich gestartet. [REXENTIS]emark Optra 5 2495 (Vertriebsbüro)
```

4. Übersicht Archiv

Das Programm **Übersicht Archiv** dient dem **unmittelbaren Zugriff** auf alle relevanten Daten eines Geschäftsjahres bzw. Wirtschaftsjahres im Nur – Lese - Zugriff - Modus.

Übersicht Archiv -> Auswahl / Selektion

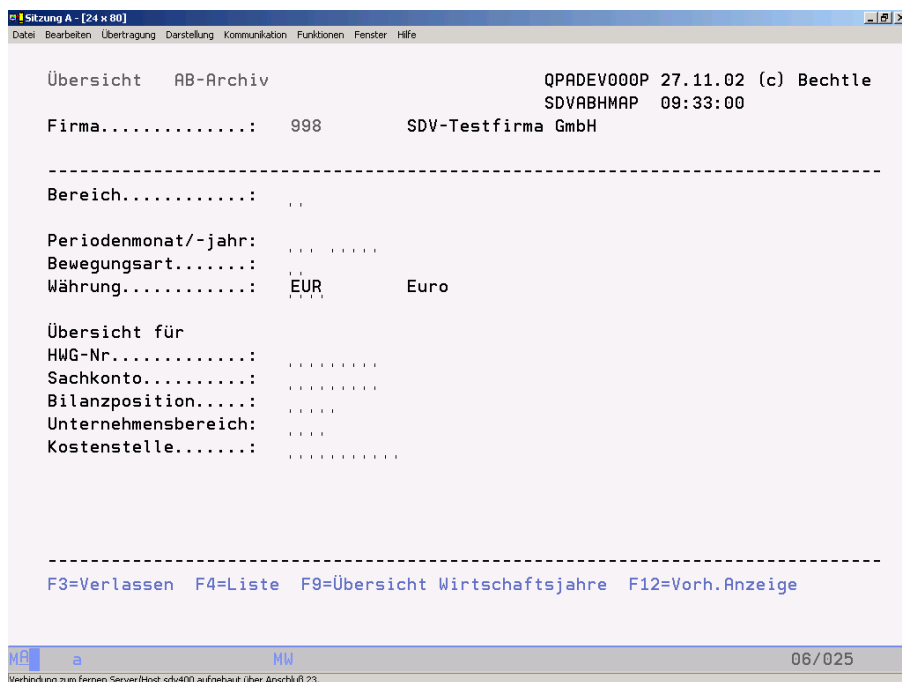

Sitzung A - [24 x 80]

Datei Bearbeiten Übertragung Darstellung Kommunikation Funktionen Fenster Hilfe

Übersicht AB-Archiv QPADEV000P 27.11.02 (c) Bechtle
SDVABHMAP 09:33:00

Firma.....: 998 SDV-Testfirma GmbH

Bereich.....: ..

Periodenmonat/-jahr:

Bewegungsart.....:

Währung.....: EUR Euro

Übersicht für

HWG-Nr.....:

Sachkonto.....:

Bilanzposition.....:

Unternehmensbereich:

Kostenstelle.....:

F3=Verlassen F4=Liste F9=Übersicht Wirtschaftsjahre F12=Vorh.Anzeige

MF a MW 06/025

Verbindung zum fernen Server/Host sdv400 aufgebaut über Anschluß 23.

Übersicht Archiv -> Werte

Sitzung A - [24 x 80]

Übersicht AB-Archiv QPADEV000P 27.11.02 (c) Bechtle
SDVABHMAP 09:34:24 EUR

Firma.....: 998 SDV-Testfirma GmbH Steuerbilanz
per 12.2002
Bestand

Auswahl eingeben und Eingabetaste drücken

1=Weitere Informationen

Aw.	Inv.-Nr.	Bezeichnung	Ansch.-Wert	AfA-Wert	Restbuchwert
	Mon.	Jahr	Zuschreibung	-Teilw./Sonder	
..	00100	Gesch. Gebäude	716.937,82	233.004,82	483.933,00
..	00110	Betriebshalle 1	153.387,56	89.251,56	64.136,00
..	00111	Betriebshalle 1	127.822,97	25.424,97	102.398,00
..	00112	Betriebshalle 1	125.000,00	9.550,00	115.450,00
..	00113	Betriebshalle 1	25.000,00	1.910,00	23.090,00
..	00120	Fabrikgebäude	511.291,88	265.872,88	245.419,00
..	00121	Fabrikgebäude -	125.000,00	9.613,00	115.387,00
..	00130	Betriebshalle 2	0,00	0,00	0,00
					Weitere ...
Summen o. Abgang:			3.191.185,88	1.480.947,32	1.710.238,56

F3=Verlassen F5=Aktualisieren F11=zus.Informationen F12=Vorh.Anzeige

12/003

Übersicht Archiv -> Details

Sitzung A - [24 x 80]

Übersicht AB-ARCHIV Werte QPADEV000P 27.11.02 (c) Bechtle
SDVABHMAP 09:34:45 EUR

Firma.....: 998 SDV-Testfirma GmbH Steuerbilanz
Inventar-Nr.....: 00100 Gesch. Gebäude Chem. Industr per 12.2002

Ansch.-Datum.....: 1.01.1990 AfA-Angaben

AfA-Beginn.....:	1.01.1990	Art	NM	Norm%	Sond%	Betrag
Abgangsdatum.....:		2	480	2,50	0,00	0,00

Ansch.-Wert.....:	716.937,82	AfA-Kumuliert.....:	233.004,82
Inv.-Steuer.....:	0,00	Kum. Sonder.....:	0,00
Inv.-Zuschuß.....:	0,00	Kum. Teilwert...:	0,00
Schrottwert.....:	0,00	Zuschreibung-Kum...:	0,00
Restbuchwert.....:	483.933,00	-Abr. Jahr Normal:	17.923,46
Verkaufserlös.....:	0,00	Sonder:	0,00
		Teilw.:	0,00
		Zuschr.-Abr. Jahr..:	0,00

F3=Verlassen F12=Vorh.Anzeige

01/001

5. Archivauswertungen

Über die Archivauswertungen können folgende Listen aus reproduziert werden.

- Anlagenentwicklung
- Anlagenspiegel
- Anlagenverzeichnis Bestand
- Anlagenverzeichnis Zugang
- Anlagenverzeichnis Abgang

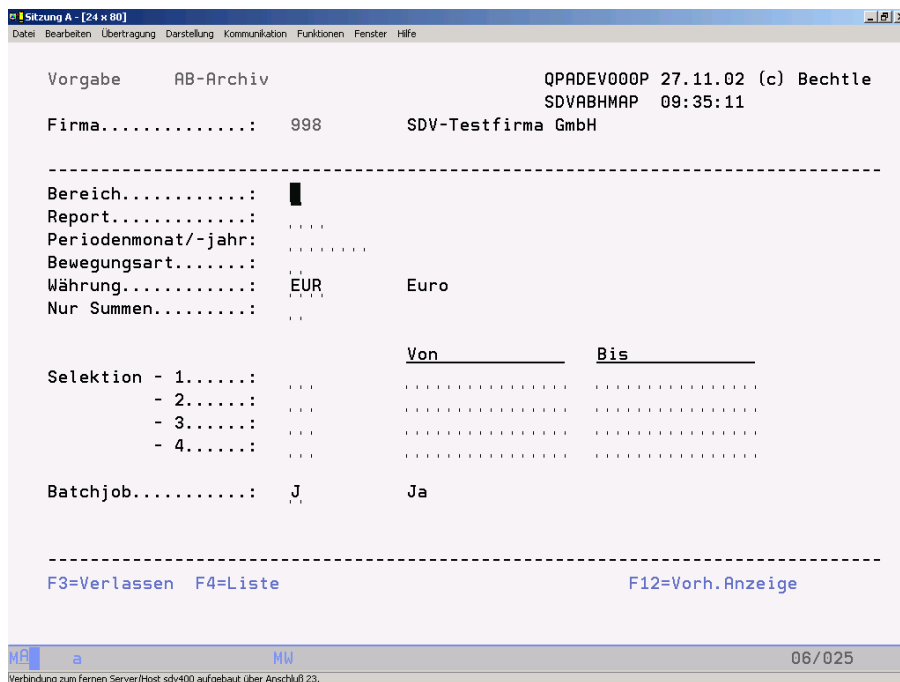

```

Sitzung A - [24 x 80]
Datei Bearbeiten Übertragung Darstellung Kommunikation Funktionen Fenster Hilfe

Vorgabe      AB-Archiv                      QPADEV000P 27.11.02 (c) Bechtle
                                      SDVABHMAP 09:35:11
Firma.....: 998                      SDV-Testfirma GmbH
-----
Bereich.....:
Report.....:
Periodenmonat/-jahr:
Bewegungsart.....:
Währung.....: EUR                      Euro
Nur Summen.....:
-----
Selektion - 1.....:
           - 2.....:
           - 3.....:
           - 4.....:
Batchjob.....: J                      Ja
-----
F3=Verlassen  F4=Liste                      F12=Vorh. Anzeige
-----
ME a MW 06/025
Verbindung zum fernen Server/Host sdv400 aufgebaut über Anschluß 23.

```

6. Datenüberlassung AB-Archiv

Mit dem Programm Datenüberlassung AB-Archiv können die Daten eines Wirtschaftsjahres in maschinell ausertbarer Form zur Verfügung gestellt werden. Hierbei werden die Daten eines Wirtschaftsjahres in eine separate Datenbank kopiert. Diese Daten können dann mit Client Access oder ähnlichen Programmen in eine PC-Datenbank zur weiteren Verarbeitung übertragen werden.



Sitzung A - [24 x 80]

Datei Bearbeiten Übertragung Darstellung Kommunikation Funktionen Fenster Hilfe

Datenüberlassung AB-Archiv QPADEV000N 20.01.03 (c) Bechtle
SDVABH 14:12:35

Firma.....: 998 SDV-Testfirma GmbH
Bereich.....: S Steuerbilanz
Währung.....: EUR Euro
Wirtschaftsjahr....: 1 2002 - 12 2002
alle WJ-Perioden...: N Nein
Batchjob.....: J Ja
Ausgabedatei.....: SDVABHMAP/ACP1CPP

F3=Verlassen F12=Vorh.Anzeige

MF a MW 01/001
Verbindung zum fernen Server/Host sdv400 aufgebaut über Anschluß 23.

7. Jahresabschluss

Über den Jahresabschluss wird immer der letzte Stand eines Geschäftsjahres automatisch archiviert.

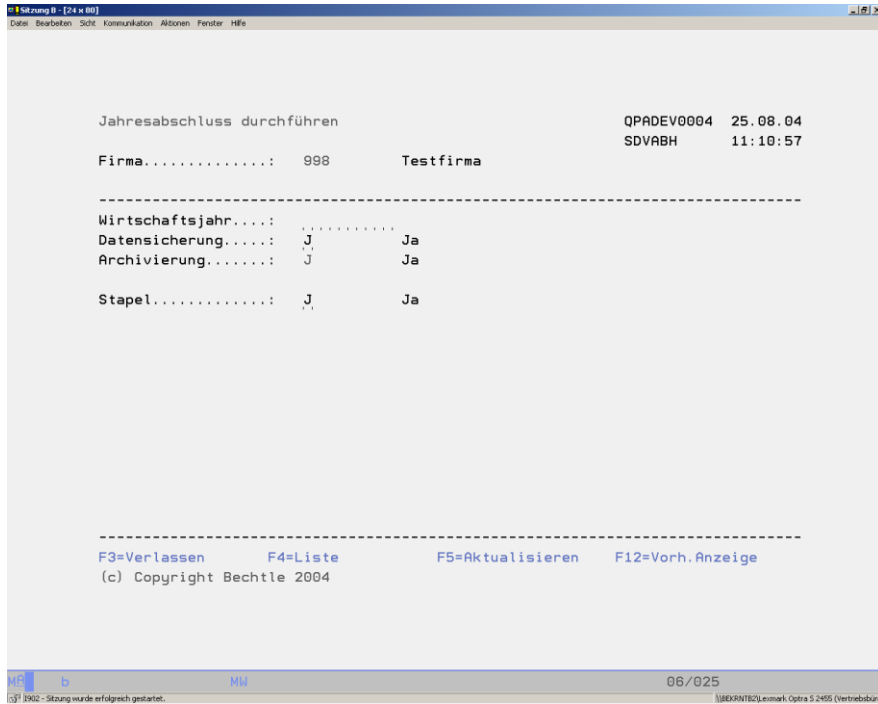

8. Drucken Dateibeschreibung

Über das Programm **Drucken Dateibeschreibung** können notwendige Informationen über Dateistruktur und Datenfelder dem Prüfer zur Verfügung gestellt werden.

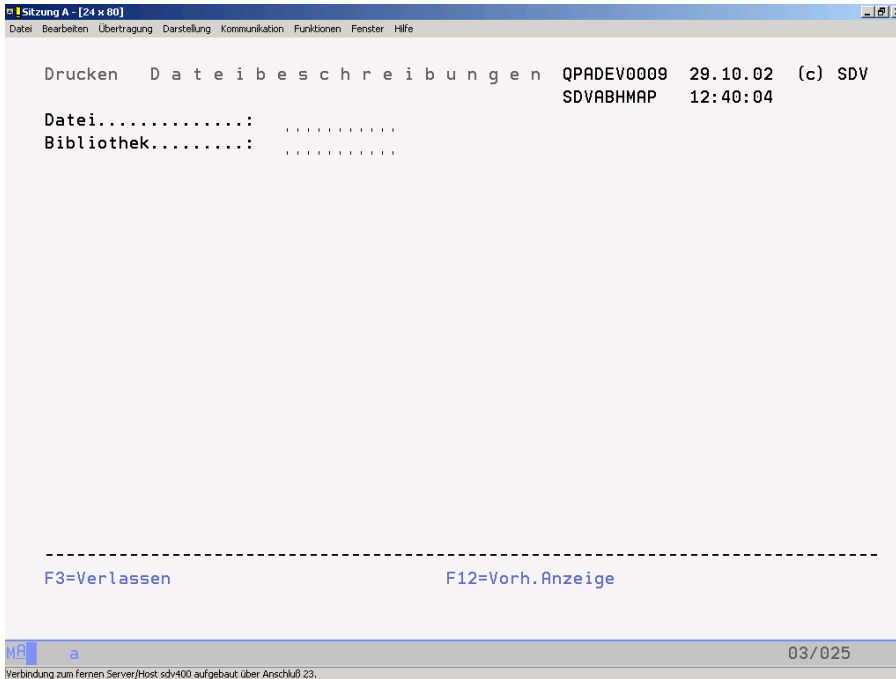

```
Sitzung A - [24 x 80]
Datei Bearbeiten Übertragung Darstellung Kommunikation Funktionen Fenster Hilfe

Drucken Dateibeschreibungen QPADEV0009 29.10.02 (c) SDV
SDVABHMAP 12:40:04

Datei.....: .....
Bibliothek.....: .....

-----
F3=Verlassen F12=Vorh. Anzeige

ME a 03/025
Verbindung zum fernen Server/Host:sdv400 aufgebaut über Anschluß 23.
```